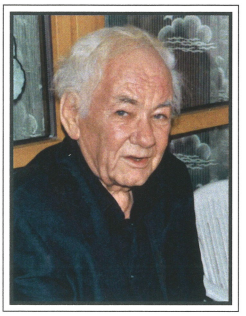

Wenn ein geliebter Mensch von uns gegangen ist,
so bleibt er doch Bestandteil unserer Welt -
nicht nur in der Erinnerung.
Wenn wir wollen, können wir ihn spüren,
jetzt und überall:
in jedem Sandkorn, in jedem Windhauch
in jedem Sonnenstrahl, im Duft jeder Blume,
im Rauschen des Regens, im Funkeln der Sterne.

Holger Aurin

Voller Trauer geben wir Nachricht, dass unser Vater, Schwiegervater, Opa, Uropa, Bruder, Schwager und Onkel,

Herr

Bruno Pammer

Finanzbeamter i. R.

seine Augen am Mittwoch, dem 17. März 2021,
im Alter von 80 Jahren für immer geschlossen hat.

Wir haben in aller Stille von ihm Abschied genommen.

Für eine persönliche Abschiednahme ist die Urne unseres Papas
am Freitag, dem 26. März 2021, ab 9 Uhr in der Aufbahrungshalle
Leibnitz aufgebahrt.

Die feierliche Urnenbeisetzung beginnt am Freitag, dem 26. März 2021,
um 10.45 Uhr mit dem Gebet in der Aufbahrungshalle Leibnitz.

In Liebe und Dankbarkeit:

Bruno, Sonja mit **Natalino-Francesco,** Kinder
Patricia, Nikolai, Tamara, Nicole, Michelle, Enkelkinder
Jimmy, Urenkel
Bruder **Pepi** mit **Kathi** und **Kinder**

im Namen aller Verwandten

8430 Leibnitz, Schulweg 3

KADA
© EP 9241